ГЕНЕРАЛЬНЫЙ ПЛАН
МУРАШИНСКИЙ МУНИЦИПАЛЬНЫЙ ОКРУГ КИРОВСКАЯ ОБЛАСТЬ
КАРТА ПЛАНИРУЕМОГО РАЗМЕЩЕНИЯ ОБЪЕКТОВ МЕСТНОГО ЗНАЧЕНИЯ
М 1:50000

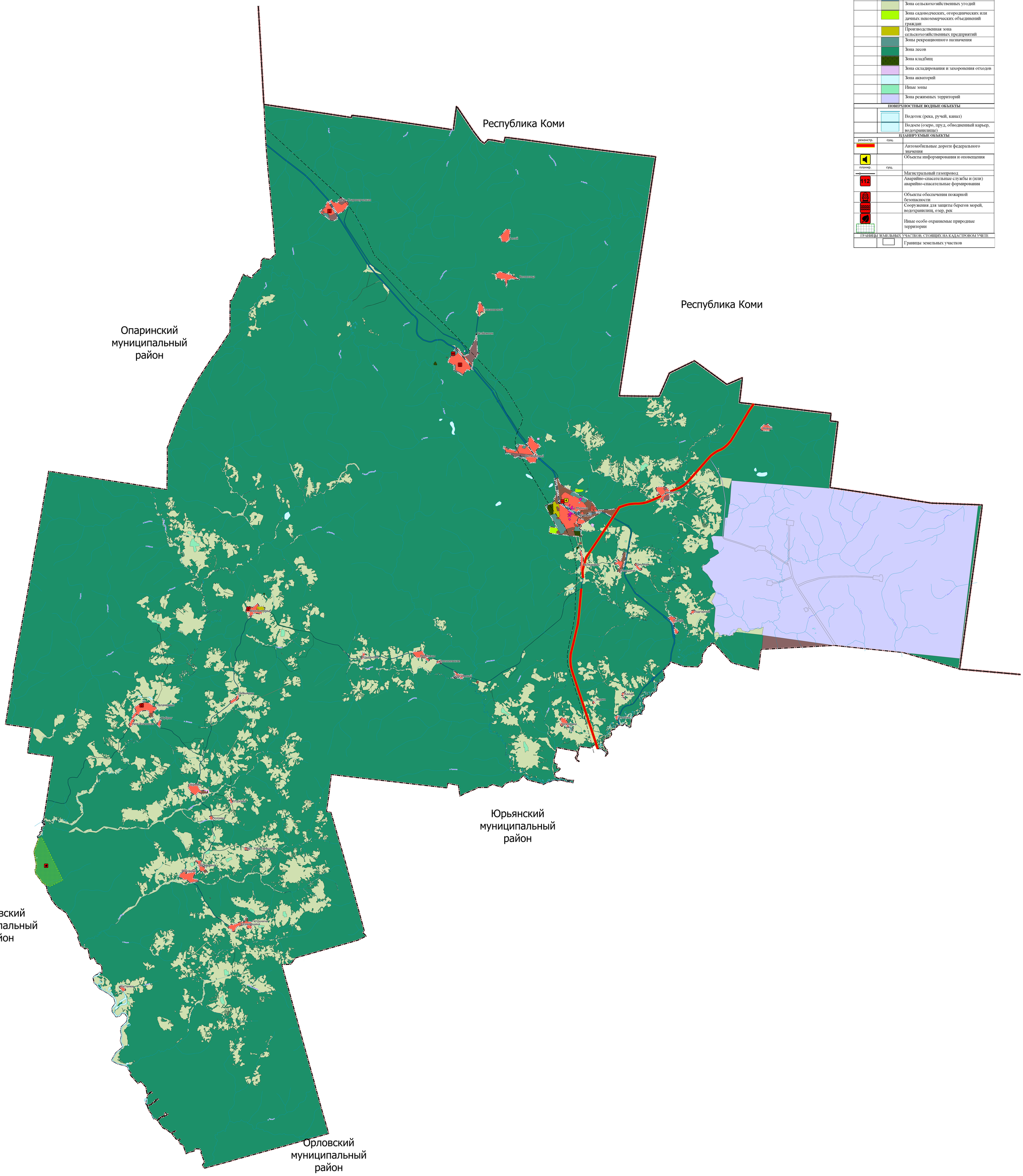

УСЛОВНЫЕ ОБОЗНАЧЕНИЯ

планир.	сущ.	
ГРАНИЦЫ ЕДИНИЦ АДМИНИСТРАТИВНО-ТЕРРИТОРИАЛЬНОГО ДЕЛЕНИЯ РФ		
		Граница субъекта Российской Федерации
		Граница муниципального округа
		Граница населенного пункта
		ФУНКЦИОНАЛЬНЫЕ ЗОНЫ
		Жилые зоны
		Общественно-деловые зоны
		Производственные зоны, зоны инженерной и транспортной инфраструктур
		Производственная зона
		Зона транспортной инфраструктуры
		Зона сельскохозяйственных угодий
		Зона садоводческих, огороднических или дачных некоммерческих объединений граждан
		Производственная зона сельскохозяйственных предприятий
		Зоны рекреационного назначения
		Зона лесов
		Зона кладбищ
		Зона складирования и захоронения отходов
		Зона акваторий
		Иные зоны
		Зона режимных территорий
		ПОВЕРХНОСТНЫЕ ВОДНЫЕ ОБЪЕКТЫ
		Водоток (река, ручей, канал)
		Водоем (озеро, пруд, обводненный карьер, водохранилище)
		ПЛАНИРУЕМЫЕ ОБЪЕКТЫ
реконстр.	сущ.	
		Автомобильные дороги федерального значения
		Объекты информирования и оповещения
планир.	сущ.	
		Магистральный газопровод
		Аварийно-спасательные службы и (или) аварийно-спасательные формирования
		Объекты обеспечения пожарной безопасности
		Сооружения для защиты берегов морей, водохранилищ, озер, рек
		Иные особо охраняемые природные территории
		ГРАНИЦЫ ЗЕМЕЛЬНЫХ УЧАСТКОВ, СТОЯЩИХ НА КАДАСТРОВОМ УЧЕТЕ
		Границы земельных участков

						Мурашинский муниципальный округ Кировская область
Изм.	Кол.уч.	Лист	№ док.	Подпись	Дата	
						ГЕНЕРАЛЬНЫЙ ПЛАН
Ген.директор		Моргунов С.А.				*КАРТА ПЛАНИРУЕМОГО РАЗМЕЩЕНИЯ ОБЪЕКТОВ МЕСТНОГО ЗНАЧЕНИЯ М 1:50000*
						ООО «Кадастровый инженер»